

Dealer Management Systeme

Release-Info

FILAKS.PLUS Release 2017.7

Anhang PPS Online

FILAKS.PLUS Release 2017.7 - Anhang PPS Online

Inhaltsübersicht

1	Allgemein	3
2	Auftragserfassung KD	4
2.1	<i>Anfrage bei PPS Online</i>	4
2.1.1	Fahrgestell-Nr. auf Backlist	4
2.1.2	Fahrgestell-Nr. unbekannt	5
2.2	<i>Anzeige Paketdaten</i>	5
2.2.1	Kategorie wählen	5
2.2.2	Paket wählen	6
2.2.2.1	Pakete	6
2.2.2.2	Paketpositionen	8
2.2.2.3	Ergänzende Hinweise zum Paket	8
2.3	<i>Paket übernehmen</i>	9
2.3.1	Paket endgültig übernehmen	10
2.4	<i>Paket / Paketpositionen bearbeiten</i>	10
2.5	<i>Druck Rechnung</i>	11
2.6	<i>Anzeigen Aktuelle Meldungen</i>	11
3	PPS Online - Einrichtung	12
3.1	<i>Anmelden PPS Online bei SKODA Tschechien</i>	12
3.1.1	Zertifikat	12
3.2	<i>Aktivieren PPS Online in FILAKS.PLUS</i>	13
3.2.1	Interneteinstellungen	13
3.2.2	Pseudo Ersatzteile	13
3.2.3	Zeitpläne des FILAKS.PLUS-Dienst	14
3.2.3.1	PPS Online Aktualisierung Stammdaten	14
3.2.3.2	PPS Online Senden Feedback	15
3.2.4	Parameter PPS Online	15
3.2.4.1	Anzeigen Economy Pakete	15
3.2.4.2	Anzeigen Meldungen für Rolle	15
3.2.5	Druck Rechnung mit PPS Online Paketen	16
3.2.6	Aktivieren Paketabwicklung	16
3.2.6.1	Auftragsarten Kundendienst	16
3.2.6.2	Positionsarten Kundendienst	17
3.2.6.3	Auftrags-Positionsarten Kundendienst	17

FILAKS.PLUS Release 2017.7 - Anhang PPS Online

1 Allgemein

PPS Online ist ein von SKODA Tschechien entwickeltes Programm, welches weltweit im VW Konzern eingesetzt wird.

Darüber stellt der OEM Servicepakete bereit, die Arbeitspositionen und Teile enthalten.

Es werden pro Fahrzeugtyp aktuell verschiedene Pakete vorgehalten, die für die Themen Service (Inspektionen), klassische Verschleißteile (z.B. Auspuff und Bremsen) und z.B. Windschutzscheibe jeweils die Arbeitspositionen und Teile enthalten.

Die Pakete wurden für die vorhandenen Fahrzeugtypen für alle Motoren-, Getriebe- und Ausstattungsvarianten erstellt.

Basierend auf der unterschiedlichen Anzahl der Modelle und Modellvarianten entsteht pro Konzernmarke eine unterschiedliche Anzahl von Paketen.

Die durch den OEM erstellten Pakete werden in regelmäßigen Abständen aktualisiert, so dass Änderungen von Arbeitspositionen und Ersatzteilen auf einem aktuellen Stand bleiben.

Die **PPS Online** Integration wird für folgende Marken der Volkswagen AG umgesetzt:

✓ Volkswagen	✗ Lamborghini
✓ Volkswagen Nutzfahrzeuge	✗ MAN
✓ Audi	✗ Porsche
✗ Bentley	✗ Scania
✗ Bugatti	✓ Seat
✗ Ducati	✓ Škoda

Abbildung 1: Unterstützte Marken

Die Integration von **PPS Online** in FILAKS.PLUS ist der direkte Weg, um die Verwendung von Paketen und damit auch die schnelle Preisauskunft zu ermöglichen.

Über die zur Verfügung gestellten Web Schnittstellen kann der Anwender sich PPS-Pakete zu dem im Auftrag identifizierten Fahrzeug direkt in FILAKS.PLUS anschauen.

Durch die Integration in FILAKS.PLUS wird der Preis direkt inklusive Händler- und kundenspezifischer Preise und hinterlegten Sonderkonditionen errechnet.

Zusätzlich wird eine Teilebestandsabfrage durchgeführt.

FILAKS.PLUS Release 2017.7 - Anhang PPS Online

2 Auftragserfassung KD

Die Anfrage der Werkstattpakete aus PPS Online kann per Klick auf den entsprechenden [Button im Register Pakete](#) gestartet werden, wobei der Button nur im Anzeige-Modus sichtbar ist und dann auch nur, wenn zum Hersteller des Fahrzeugs die Schnittstelle aktiviert ist.

2.1 Anfrage bei PPS Online

Die Anfrage bei PPS Online nach Werkstattpaketen zum Fahrzeug liefert immer alle vorhandenen Pakete zurück.

Daher wird aus Performance-Gründen nach Klick auf den Button zuerst überprüft, ob zum Fahrzeug bereits Informationen (Pakete oder Backlist-Vermerk) gespeichert sind.

2.1.1 Fahrgestell-Nr. auf Backlist

Wurde das angefragte Fahrzeug auf der Backlist gefunden, wird eine entsprechende Meldung ausgegeben.

Es gibt eine Liste für alle Marken des VW Konzerns, die Fahrzeuge enthält, welche als „Gestohlen“ gemeldet wurden oder wo sonstige Gründe vorliegen, die eine Rückmeldung beim Hersteller notwendig machen.

Die Liste wird über die tägliche Stammdatenaktualisierung angefragt und in FILAKS.PLUS hinterlegt.

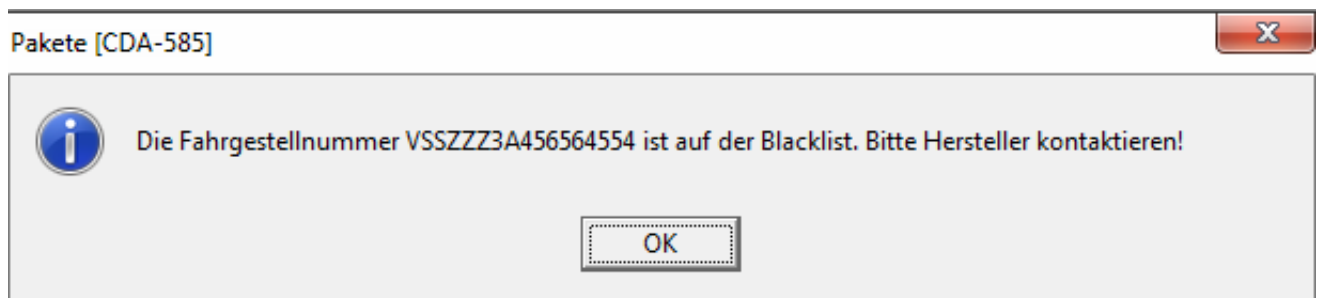

FILAKS.PLUS Release 2017.7 - Anhang PPS Online

2.1.2 Fahrgestell-Nr. unbekannt

Sind zum Fahrzeug (Fahrgestellnummer) in FILAKS.PLUS keine Informationen gespeichert, wird bei PPS Online angefragt.

Ist die Fahrgestellnummer dort nicht bekannt, wird sie mit Fehlermeldung abgelehnt.

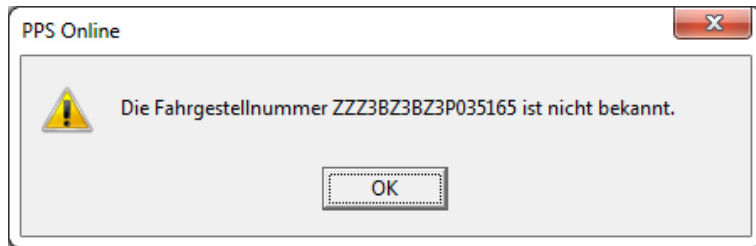

2.2 Anzeige Paketdaten

Die Pakete sind in Kategorien eingeteilt.

So wird als erstes eine Übersicht der Paketkategorien inkl. der Anzahl an vorhandenen Paketen zur Auswahl angeboten.

2.2.1 Kategorie wählen

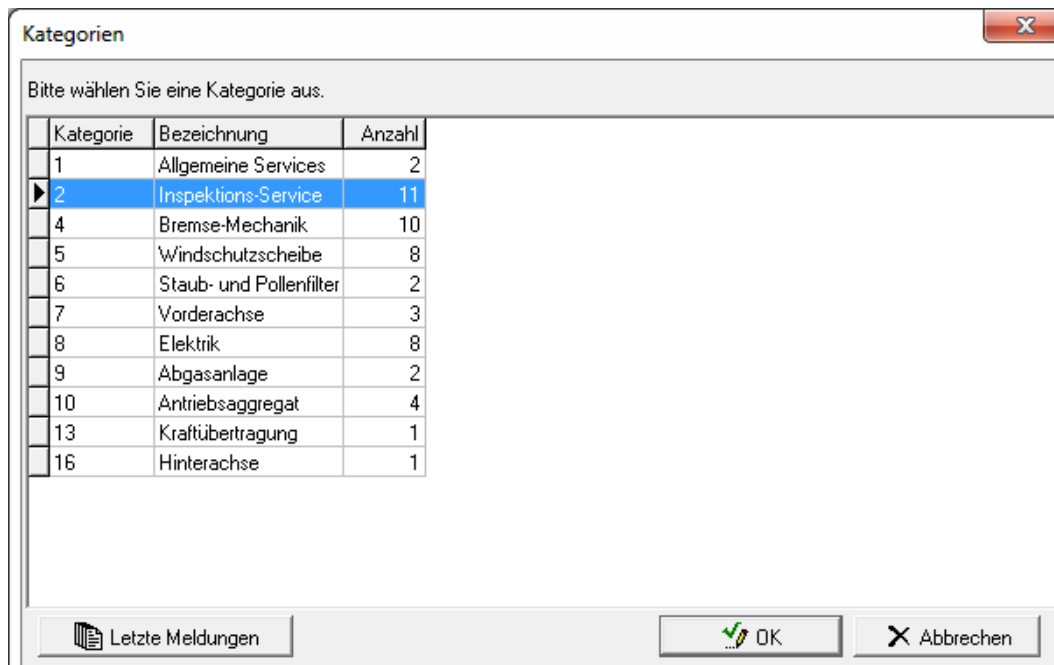

Per Doppelklick auf die gewünschte Kategorie oder per Klick auf den **OK-Button** kann die nächste Ebene erreicht werden: die Liste der Pakete zur gewählten Kategorie.

FILAKS.PLUS Release 2017.7 - Anhang PPS Online

2.2.2 Paket wählen

Es werden die vorhandenen Pakete zur gewählten Kategorie angezeigt, wobei das Fenster in 3 Bereiche aufgeteilt ist:

- Pakete (Liste der vorhandenen Pakete)
- Paketpositionen (Positionen zum markierten Paket)
- Ergänzende Hinweise zum Paket (Hinweise zum markierten Paket)

Paket auswählen

Kategorie: **Inspektions-Service**

Paketnummer	Bezeichnung	Gesamtpreis	Festpreis		Beschreibung
▶ 0105 74269	Inspektions-Service	130,16	<input type="checkbox"/>		
0107 73615	Inspektions-Service 30.000 KM	143,96	<input type="checkbox"/>		
0107 73624	Inspektions-Service 60.000 KM	178,46	<input type="checkbox"/>		
9811 74379	Zusatzarbeit Bremsflüssigkeitswechsel	34,50	<input type="checkbox"/>		Schaltgetriebe
9840 84269	Zusatzarbeit Luftfiltereinsatz	29,60	<input type="checkbox"/>		alle 60.000 KM/48 Mon.
9842 84287	Zusatzarbeit Zündkerzen	59,50	<input type="checkbox"/>		alle 60.000 KM/48 Mon.
9857 33774	Zusatzarbeit Scheinwerfer	6,90	<input type="checkbox"/>		Xenon- / LED-Scheinwerfer, Grundeinstellung durchführen
9860 27670	Zusatzarbeit Pollenfilter	28,35	<input type="checkbox"/>		Economy, alle 30.000 KM/24 Mon.
9860 88645	Zusatzarbeit Pollenfilter	28,10	<input type="checkbox"/>		alle 30.000 KM/24 Mon.
9894 27712	Zusatzarbeit Zahnriemen prüfen	0,00	<input type="checkbox"/>		
9895 33776	Zusatzarbeit Dacheinsatz reinigen und schmieren	6,90	<input type="checkbox"/>		erstmalig nach 60.000 KM/36 Mon., danach alle 60.000 KM/24 Mon.

Positionen

PosArtId	Sachnummer	(Sachnummer)	SachNrErg	Bezeichnung	Anzahl	Gesamtpreis	Bestand	Economy	Hinweis
▶ Apo	01050001		SEAT	Inspektions Service	0,90	62,10		<input type="checkbox"/>	
Tei	06A115561B		SEAT	DELFILTER	1,00	12,15	10,00	<input type="checkbox"/>	
Tei	N 90813202		SEAT	SCHRAUBE	1,00	2,15	10,00	<input type="checkbox"/>	
Tei	14129318	MO1	FL	5W30 WR PURE ENERGY	4,00	53,76	301,70	<input type="checkbox"/>	

MotorCode = CEKA%
 ModelCode = 6J5%
 VIN4..10From = 6JA
 VIN4..10To = 6JA
 VIN11..17From = 000001
 VIN11..17To = 999999

Zurück

Rücksprung zur Auswahl der Kategorie.

Abbrechen

Abbruch der Verarbeitung.

OK

Übernahme des markierten Paketes in den Auftrag ([Register Pakete](#)).

2.2.2.1 Pakete

Im oberen Fenster werden die Pakete angezeigt mit Nummer, Bezeichnung und Gesamtpreis zzgl. Informationen zu Festpreis, Sparversion, Fehlerinfo und Einsatzbeschreibung.

PPS Online liefert die Pakete mit den zugehörigen Lohn- und Teilepositionen inkl. der benötigten Anzahl, aber im Normalfall ohne Preisangaben.

FILAKS.PLUS Release 2017.7 - Anhang PPS Online

Daher werden die Pakete im Auftrag bei Auswahl der Kategorie Händler- und Kunden spezifisch durchgerechnet und in der **Spalte Gesamtpreis** angezeigt.

Paket auswählen

Kategorie Inspektions-Service					
Paketnummer	Bezeichnung	Gesamtpreis	Festpreis		Beschreibung
0105 74269	Inspektions-Service	130,16	<input type="checkbox"/>		
0107 73615	Inspektions-Service 30.000 KM	143,96	<input type="checkbox"/>		
0107 73624	Inspektions-Service 60.000 KM	178,46	<input type="checkbox"/>		

Es gibt aber auch die Möglichkeit, dass vom Hersteller Pakete beworben werden.

In solchen Fällen wird der beworbene Festpreis mitgeliefert und das betreffende Paket zweimal angeboten, einmal mit normal kalkuliertem Gesamtpreis und einmal mit dem Herstellerpreis.

Das Festpreispaket wird in der **Spalte Festpreis** markiert und ist auch an der Paketnummer (PIO...) erkennbar.

Paket auswählen

Kategorie Windschutzscheibe					
Paketnummer	Bezeichnung	Gesamtpreis	Festpreis		Beschreibung
6410 74216	Windschutzscheibe	48,30	<input type="checkbox"/>		Windschutzscheiben-Reparatur mit VAS 1993 / VAS 6092
6410 74218	Windschutzscheibe	346,25	<input type="checkbox"/>		getönt
PIO403P9227 74229	Wischerblätter vorn	40,00	<input checked="" type="checkbox"/>		BOSCH
9227 74229	Wischerblätter vorn	47,80	<input type="checkbox"/>		BOSCH
PIO403P9227 74230	Wischerblätter vorn	40,00	<input checked="" type="checkbox"/>		BOSCH, Verbundarbeit
9227 74230	Wischerblätter vorn	40,90	<input type="checkbox"/>		BOSCH, Verbundarbeit

Außerdem stellt PPS Online teilweise **Pakete als Normal- und als Sparversion (Economy)** zur Verfügung.

Paket auswählen

Kategorie Bremse-Mechanik					
Paketnummer	Bezeichnung	Gesamtpreis	Festpreis		Beschreibung
0140 74438	Bremssflüssigkeits-Wechsel	62,10	<input type="checkbox"/>		Schaltgetriebe
0140 74439	Bremssflüssigkeits-Wechsel	34,50	<input type="checkbox"/>		Schaltgetriebe, Verbundarbeit
4636 74195	Bremsklötze vorn	151,10	<input type="checkbox"/>		
4636 74196	Bremsklötze vorn	127,30	<input type="checkbox"/>		Economy
4638 74199	Bremsklötze hinten	113,30	<input type="checkbox"/>		
4638 74200	Bremsklötze hinten	97,15	<input type="checkbox"/>		Economy

In der Economy-Variante ist dann mindestens ein günstigerer Artikel hinterlegt und auch solcher erkennbar.

Positionen

PosArtId	Sachnummer	(Sachnummer)	SachNrErg	Bezeichnung	Anzahl	Gesamtpreis	Bestand	Economy	Hinweis
Apo	44052000		SEAT	Rad aus- u. einbauen	0,30	20,70		<input type="checkbox"/>	
Apo	46362050		SEAT	Bremsklötze vorn aus- u. einbauen	0,50	34,50		<input type="checkbox"/>	
Tei	JZw698151B		SEAT	BREMSBELAG	1,00	72,10	0,00	<input checked="" type="checkbox"/>	

FILAKS.PLUS Release 2017.7 - Anhang PPS Online

Wird ein blaues Info-**i** angezeigt, bedeutet dies, dass das Paket nicht ohne vorherigen Bedieneringriff in den Auftrag übernommen werden kann, da der Artikel entweder nicht bekannt ist oder aber die vom Hersteller gelieferte Pseudonummer noch keiner Teilenummer zugewiesen wurde.

Paket auswählen

Kategorie Bremse-Mechanik					
Paketnummer	Bezeichnung	Gesamtpreis	Festpreis		Beschreibung
0140 74438	Bremsschlauch-Wechsel	62,10	<input type="checkbox"/>	i	Schaltgetriebe
0140 74439	Bremsschlauch-Wechsel	34,50	<input type="checkbox"/>	i	Schaltgetriebe, Verbundarbeit

Die Position enthält in der Spalte Hinweis die entsprechende Fehlerbeschreibung.

Positionen

PosArtId	Sachnummer	(Sachnummer)	SachNrErg	Bezeichnung	Anzahl	Gesamtpreis	Bestand	Economy	Hinweis
▶ Apo	01400050		SEAT	Bremsschlauch Service	0,30	20,70		<input type="checkbox"/>	
Apo	30010750		SEAT	Kupplungsanlage entlüften	0,20	13,80		<input type="checkbox"/>	
Tei	BFK			Bremsschlauch	1,10	0,00		<input type="checkbox"/>	Pseudoartikel nicht zugeordnet

2.2.2.2 Paketpositionen

Im mittleren Fenster werden die Positionen des markierten Pakets angezeigt inkl. **aktuellem Positionsbetrag** und bei **Teilepositionen inkl. aktuellem Bestand**.

Im Falle einer Fehlerinfo wird dies in der **Spalte Hinweis** spezifiziert.

Handelt es sich um ein Sparpaket, ist die dafür verantwortliche Position in der **Spalte Economy** markiert.

In der **Spalte Sachnummer** wird immer die Lohn- oder Teilenummer angezeigt, wie sie auch in den Auftrag übernommen würde.

Bei Teilen muss das nicht die von PPS Online empfangene Nummer sein, da diese ersetzt sein kann.

Dies kann durch die Zuweisung einer gültigen Teilenummer zu einer Pseudonummer erfolgt sein oder aber auch durch die reguläre Artikelersetzung aufgrund der Preiskataloginformationen.

Auf jeden Fall wird bei Ersetzung in der Spalte (**Sachnummer**) die ursprüngliche Nummer ausgewiesen.

Positionen

PosArtId	Sachnummer	(Sachnummer)	SachNrErg	Bezeichnung	Anzahl	Gesamtpreis	Bestand	Economy	Hinweis
▶ Apo	01050001		SEAT	Inspektions Service	0,90	62,10		<input type="checkbox"/>	
Tei	06A115561B		SEAT	DELFILTER	1,00	12,15	10,00	<input type="checkbox"/>	
Tei	N 90813202		SEAT	SCHRAUBE	1,00	2,15	10,00	<input type="checkbox"/>	
Tei	14129318	MO1	FL	5W30 WR PURE ENERGY	4,00	53,76	301,70	<input type="checkbox"/>	

2.2.2.3 Ergänzende Hinweise zum Paket

Im **unteren Fenster** werden **Hinweise zum evtl. Einsatzbereich** des markierten Paketes ausgegeben.

```
MotorCode = CEKA%
ModelCode = 6J5%
VIN4..10From = 6JA
VIN4..10To = 6JA
VIN11..17From = 000001
VIN11..17To = 999999
```

FILAKS.PLUS Release 2017.7 - Anhang PPS Online

2.3 Paket übernehmen

Nach **Klick auf OK** erfolgt die Übernahme des markierten Paketes in den Auftrag (**Register Pakete**), ist damit aber nur reserviert und noch nicht endgültig übertragen.

Paket	Paketart	Bezeichnung	Listenpreis	Rabatt LP	Festpreis	Job	Spplitt	Gültig ab	Gültig bis	Neuberechnen	Freigabe
▶ 9227 74229	Festpreispaket	Wischerblätter vorn	47,80		0,00		0			<input checked="" type="checkbox"/>	<input type="checkbox"/>
PID403P9227 74	Festpreispaket	Wischerblätter vorn	40,00		40,00		0			<input checked="" type="checkbox"/>	<input type="checkbox"/>

SA	PosSA	PosArt	SachNr	Pos.Bezeichnung	Anzahl	Bestand	HP	Aktiv
▶ 2	0	APD	92272000	Wischerblatt aus- u.einbauen	0,20		<input checked="" type="checkbox"/>	<input checked="" type="checkbox"/>
2	1	TEI	6J1955425	WISCHBLATT	1,00	-1,00	<input type="checkbox"/>	<input checked="" type="checkbox"/>
2	2	TEI	6J1955426	WISCHBLATT	1,00	-1,00	<input type="checkbox"/>	<input checked="" type="checkbox"/>

PPS Online Pakete werden als Festpreispakete (**Paketart**) behandelt, weil nur dann die Paketinformationen nach der endgültigen Übernahme in den Auftrag noch erhalten bleiben und so festgestellt werden kann, ob das Paket im Originalzustand verkauft wurde.

Die Kennzeichnung als Original - Herstellerpaket wird erreicht durch **Herkunftsart**=Herstellerpaket (Import).

Normalerweise sind PPS Online Pakete immer Werkstattpakete, die der kundenspezifischen Preisberechnung unterliegen, der Paketpreis wird in der **Spalte Listenpreis** ausgegeben.

Es kann aber vorkommen, dass ein solches Paket vom Hersteller beworben wird und es dann spezielle Konditionen und damit einen **Festpreis** gibt.

Paket	Paketart	Bezeichnung	Listenpreis	Rabatt LP	Festpreis	Job	Spplitt	Gültig ab	Gültig bis	Neuberechnen	Freigabe
9227 74229	Festpreispaket	Wischerblätter vorn	47,80		0,00		0			<input checked="" type="checkbox"/>	<input type="checkbox"/>
▶ PID403P9227 74	Festpreispaket	Wischerblätter vorn	40,00		40,00		0			<input checked="" type="checkbox"/>	<input type="checkbox"/>

FILAKS.PLUS Release 2017.7 - Anhang PPS Online

2.3.1 Paket endgültig übernehmen

Mit Klick auf **Übernehmen** im **Register Pakete** erfolgt die endgültige Übernahme in den Auftrag, d.h. erst danach ist das Paket inkl. Paketpositionen für den Teilebestand und die Rechnung relevant.

Abhängig von der Art des Paketes erfolgt die Anzeige im **Register Positionen**. D.h., handelt es sich um ein vom Hersteller beworbenes Paket mit Paketpreis als Festpreis, wird nur die Hauptposition angezeigt.

In diesem Fall kann das Paket oder eine einzelne Position nicht bearbeitet und das Paket nur als Ganzes wieder gelöscht werden.

Pos #	PosArt	SachNr	Text	Anzahl	Basispreis	Rabatt	Betrag	Job	Split #	Split %
10	PAK	PI0403P9227 74229	Wischerblätter vorn	0,20	40,00	0,00	40,00		0	100,00

Wird das Paket als normales Werkstattpaket geliefert und Händler- und Kunden spezifisch kalkuliert, werden die zugehörigen Positionen separat ausgewiesen und können bearbeitet werden. In diesem Fall können einzelne Positionen gelöscht oder auch mengenmäßig verändert werden.

Pos #	PosArt	SachNr	Text	Anzahl	Basispreis	Rabatt	Betrag	Job	Split #	Split %
10	PAK	9227 74229	Wischerblätter vorn	0,20	47,80	0,00	0,00		0	100,00
30	APD	92272000	Wischerblatt aus- u.einbauen	0,20	69,00	0,00	13,80		0	100,00
40	TEI	6J1955425	WISCHBLATT	1,00	17,00	0,00	17,00		0	100,00
50	TEI	6J1955426	WISCHBLATT	1,00	17,00	0,00	17,00		0	100,00

2.4 Paket / Paketpositionen bearbeiten

PPS Online Pakete werden bei Übernahme als importierte Herstellerpakete definiert, was Voraussetzung ist für die Rückmeldung an PPS Online.

Bei Löschen oder Ändern (der Anzahl) von Paketpositionen wird das betreffende Paket als Herstellerkopie deklariert und somit die Rückmeldung an PPS Online ausgeschlossen.

Pflege der Pakete - 001

Bearbeiten: Kopf Positionen Texte Kopieren

Paket: Wischerblätter vorn

Paket-Id: 9227 74229 Originalpaket-Id: 9227 74229

Hersteller: SEAT SEAT Deutschland GmbH Importpaket Mehr Satzarten

Paketart: 0 Festpreispaket Positionen anlegen/löschen gesperrt

Herkunftsart: 1 Herstellerpaket (Manuell/Kopie) ← Paket bei Update überschreiben

Preise & Zeiten: 2 Preise / Zeiten aus Stammdaten

FILAKS.PLUS Release 2017.7 - Anhang PPS Online

2.5 Druck Rechnung

Pakete werden immer zusammenhängend ausgedruckt, je nach Paketart aber mit Festpreis und ohne Beträge der einzelnen Positionen (PIO403P9227 74229) oder eben indem jede Position mit Einzelpreis und Positionsbetrag ausgewiesen wird (9227 74229).

RZ/T-Nr.	Arbeiten/Teile	Menge/Zeit	Preis	Betrag EUR
9227 74229	Wischerblätter vorn			
92272000	Wischerblatt aus- u.einbauen	0,20	69,00	13,80
6J1955425	WISCHBLATT	1,00	17,00	17,00
6J1955426	WISCHBLATT	2,00	17,00	34,00
PIO403P9227 74229	Wischerblätter vorn			40,00
92272000	Wischerblatt aus- u.einbauen	0,20		
6J1955425	WISCHBLATT	1,00		
6J1955426	WISCHBLATT	1,00		
Summe Pakete:				104,80

2.6 Anzeigen Aktuelle Meldungen

In der täglichen Stammdatenabfrage per FP-Dienst oder direkt während der Paketsuche (bei Release-Wechsel) werden bereitstehende Meldungen und neue Katalogdaten (dazu gehören auch die Pseudonummern) abgeholt und in FILAKS.PLUS gespeichert. Diese Meldungen kann sich der Anwender im Fenster Kategorien per Klick auf den Button Letzte Meldungen anzeigen lassen.

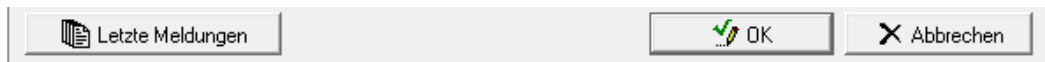

Es werden alle Mitteilungen angezeigt, die beim letzten Kontakt mit PPS Online eingetragen wurden.

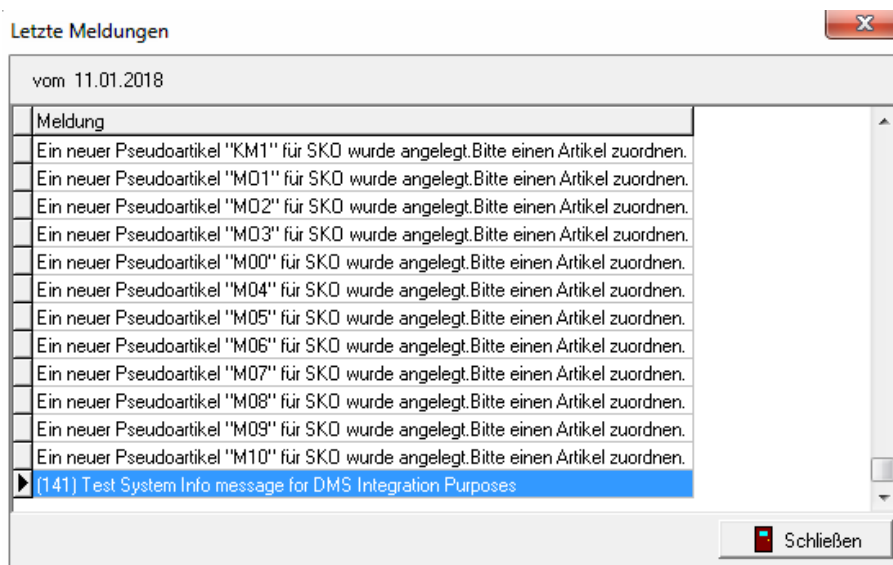

FILAKS.PLUS Release 2017.7 - Anhang PPS Online

3 PPS Online - Einrichtung

Die Nutzung der Schnittstelle zu PPS Online muss in FILAKS.PLUS aktiviert und bei SKODA Tschechien beantragt werden.

3.1 Anmelden PPS Online bei SKODA Tschechien

PPS Online ist eine kostenpflichtige Anwendung, die bei SKODA Tschechien beantragt werden muss.

3.1.1 Zertifikat

Die Kommunikation zwischen FILAKS.PLUS und PPS Online nutzt die B2B Kommunikation, es wird also ein entsprechendes Zertifikat benötigt.

Das Zertifikat inkl. Zertifikatpasswort für die Installation und der User-Login kommt von SKODA Tschechien und muss anschließend installiert werden.

Die Installation muss für jeden User in der jeweiligen RDP-Sitzung ausgeführt werden.

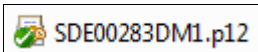

Nach Doppelklick auf das Zertifikat öffnet sich der Zertifikatimport-Assistent, danach kann per [Weiter](#) und [Eingabe des Zertifikatpassworts](#) durch die Installation gegangen werden.

FILAKS.PLUS Release 2017.7 - Anhang PPS Online

3.2 Aktivieren PPS Online in FILAKS.PLUS

3.2.1 Interneteinstellungen

Für die Kommunikation zu PPS Online (Download Fahrgestellnummer-spezifische Pakete, Katalogdaten, Systeminfos, Backlist, Upload fakturierte Originalpakete) wird ein Eintrag benötigt, wo neben der von SKODA Tschechien erhaltenen **ZertifikatID** auch die **KVPSID (HändlerID)** und vor Allem das installierte Zertifikat (**Aufrufparameter**) hinterlegt werden muss.

Die Schnittstelle muss je Hersteller beantragt und aktiviert werden.

Einstellungen für

Festlegen auf **Hersteller** und Angabe von **SKO** bzw. **SEAT**.

Tabellenart

Auswahl von **PPS Online** (106).

URL

Als URL ist <https://esb01.skoda-auto.com/educ80ssl/ppso/ppsoservice20> anzugeben.

Aufrufparameter

Das vorher installierte Zertifikat muss ausgewählt werden.

SFTP / HTTPS / SSL

Aktivierung von **SFTP / HTTPS / SSL**.

ZertifikatID

Angabe der erhaltenen Zugangskennung.

KVPSID

Angabe der Händlerkennung.

3.2.2 Pseudo Ersatzteile

Die Flüssigkeiten und Schmierstoffe werden von PPS Online mit Pseudonummer geliefert und müssen vor Gebrauch mit der tatsächlich im Händlersystem geführten Artikelnummer verknüpft werden.

Ohne zugewiesene Artikelnummer wird die Paketübernahme im Auftrag blockiert, da ohne gültige Artikelnummer keine Preiskalkulation möglich ist.

Durch den Download neuer Katalogdaten werden die Pseudonummern automatisch in FILAKS.PLUS angelegt bzw. aktualisiert.

Dem **Anwender obliegt dann die Zuweisung** der im Händlersystem verwendeten Teilenummern zu den von SEAT bzw. SKODA bereitgestellten Pseudoersatzteilen.

FILAKS.PLUS Release 2017.7 - Anhang PPS Online

Pflege Pseudo Ersatzteile - SEAT, SEAT, MO1

Hersteller: SEAT SEAT Deutschland GmbH
 Hersteller Marke: SEAT SEAT
 Pseudo Ersatzteilnummer: MO1 Motoröl Vw 502 00
 Version: 10.0

Lieferant: FL FL Schmierstoffe
 Artikelnummer: 14129318 5w30 WR PURE ENERGY

Hersteller	HerstMarke	PseudoArtNr	Lieferant	ArtNr	Pseudoartikelbezeichnung	Pseudoartikelversion
SEAT	SEAT	M00			Engine oil Vw 504 00	10.0
SEAT	SEAT	M04			Motoröl Vw 503 00 / 506 00	10.0
SEAT	SEAT	M05			Motoröl Vw 503 01	10.0
SEAT	SEAT	M06			Motoröl Vw 506 01	10.0
SEAT	SEAT	M07			Motoröl Vw 504 00 / 507 00	10.0
SEAT	SEAT	M08			Engine oil Vw 509 01XX	10.0
SEAT	SEAT	M09			Engine oil Vw 508 00	10.0
SEAT	SEAT	M10			Engine Bi-oil Vw 508 88	10.0
SEAT	SEAT	MO1	FL	14129318	Motoröl Vw 502 00	10.0
SEAT	SEAT	M02			Motoröl Vw 505 00	10.0

Pakete aktualisieren Prüfe für WiAdvisor Beenden

Daten Ergebnis

- Pseudo Ersatzteilnummer** Die gewünschte Pseudonummer in der Grid auswählen.
- Lieferant** Den Lieferanten des zuzuweisenden Artikels angeben oder auswählen.
- Artikelnummer** Die zuzuweisende Artikelnummer eingeben oder auswählen.

3.2.3 Zeitpläne des FILAKS.PLUS-Dienst

Die PPS Online Stammdaten sollten per Dienst auf dem aktuellsten Stand gehalten werden und außerdem sollte auch das Feedback zum Paketverkauf automatisch versendet werden.

3.2.3.1 PPS Online Aktualisierung Stammdaten

Es werden der aktuelle Freigabestand (allgemeingültig und zu den jeweiligen Katalogen) abgefragt und im Bedarfsfall die neuen Daten heruntergeladen. Danach werden die bereitstehenden Meldungen abgeholt sowie die Liste der gesperrten Fahrzeuge. Dafür ist immer die Angabe des Mandanten notwendig, für den der Download erfolgen soll.

Zeitpläne FilaksPlus-Dienst

Ausführungsart: PPS Online Grunddaten abfragen Mandant: Freicon GmbH & Co.KG Deaktiviert

Parameter:

Nächste Ausführung am: 09.01.2018 um 20:00:00 sofort starten Unbedingt Mandanten wählen. Wird nur für die Internet Einstellungen benötigt. Der Rest ist Mandanten unabhängig.

Wiederholung: Täglich Alle 1 Tage

Bei Fehler wiederholen nach: 0 Minuten (0 = nicht wiederholen)

Bemerkung:

FILAKS.PLUS Release 2017.7 - Anhang PPS Online

3.2.3.2 PPS Online Senden Feedback

Die verkauften PPS Online Pakete, sofern sie ohne Händleranpassungen verkauft wurden, werden an PPS Online gemeldet, wobei evtl. durchgeführte Teileersetzungen nicht als Paketkorrektur durch den Händler gelten.

- Ausführungsart: PPS Online SendSalesFeedback
- Mandant: Freicon GmbH & Co.KG
- Deaktiviert:
- Nächste Ausführung am: 09.01.2018 um 20:05:00
- Wiederholung: Täglich, Alle 1 Tage
- Bei Fehler wiederholen nach: 0 Minuten

3.2.4 Parameter PPS Online

Es gibt 2 Parameter zur Steuerung von PPS Online.

3.2.4.1 Anzeigen Economy Pakete

PPS Online stellt teilweise Pakete als Normal- und als Sparversion zur Verfügung.

Hierüber kann bestimmt werden, dass die Sparversion nicht zur Anzeige gebracht wird.

Bezeichnung	Wert	Parameterschlüssel
PPS Online: Sollen ECONOMY-Pakete angezeigt werden (0 = Nein / 1 = Ja)	1	PPSO_ECONOMY

ECONOMY-Pakete in PPS Online

Sollen ECONOMY-Pakete angezeigt werden?

Mögliche Einstellungen:
 0 = Nein
 1 = Ja (Default)

3.2.4.2 Anzeigen Meldungen für Rolle

Über den FILAKS.PLUS-Dienst werden von PPS Online Systemmeldungen und Katalogdaten (Öle und Schmierstoffe) heruntergeladen und nach FILAKS.PLUS übernommen.

Hierüber wird festgelegt, wer diese Informationen zur Verfügung gestellt bekommt.

Bezeichnung	Wert	Parameterschlüssel
PPS Online Rolle oder Gruppe für Fehler Info	R:Kundenadministrator	PPSO_INFD

Rolle oder Gruppe für Fehlermeldung aus PPS Online.

Die Eingabe einer Rolle erfolgt mit führendem **R:**, die Eingabe einer Gruppe mit führendem **G:**.

R:Kundenadministrator = Default

FILAKS.PLUS Release 2017.7 - Anhang PPS Online

3.2.5 Druck Rechnung mit PPS Online Paketen

Der korrekte Ausdruck der Paketinformationen aus PPS Online auf der Kundendienstrechnung kann über den programmierten Report nicht mehr gewährleistet werden und erfordert daher den Einsatz des Reportbuilders, d.h. es muss in der Layout Verwaltung ein entsprechendes Rechnungsformular zugewiesen werden.

3.2.6 Aktivieren Paketabwicklung

Die Nutzung der Paketverarbeitung ist nicht standardmäßig aktiviert und kann je Auftragsart KD eingeschaltet werden.

Erst dann wird zur aktivierten Auftragsart das [Register Pakete](#) in der [Auftragserfassung KD](#) angezeigt.

3.2.6.1 Auftragsarten Kundendienst

Zur gewünschten Auftragsart muss [Pakete aktivierbar](#) angehakt werden.

FILAKS.PLUS Release 2017.7 - Anhang PPS Online

3.2.6.2 Positionsarten Kundendienst

Es muss die **Positionsart Pak** vorhanden sein.

Positionsarten - Pak

Positionsart Id: Pak  Anzeigetext: PAK

Bezeichnung: Pakete

Verbuchung:

Erlösid:

Steuerid:

Ohne Sales Statistik:

Tabulatorreihenfolge

3.2.6.3 Auftrags-Positionsarten Kundendienst

Auftragsarten, die für die Paketabwicklung aktiviert sind, benötigen immer auch die **Positionsart Pak**.

Auftragsart - Positionsart - Nor, Pak

Auftragsart: Werkstatt Positionsart: Pakete 

Auftragsart	Positionsart
<input type="checkbox"/> Bar	<input type="checkbox"/> Apo
<input type="checkbox"/> Fzg	<input type="checkbox"/> Atx
<input type="checkbox"/> Gar	<input type="checkbox"/> Div
<input type="checkbox"/> Int	<input checked="" type="checkbox"/> Pak
<input type="checkbox"/> Lie	<input type="checkbox"/> Rtx
<input type="checkbox"/> Mat	<input type="checkbox"/> Tei
<input checked="" type="checkbox"/> Nor	
<input type="checkbox"/> Rep	
<input type="checkbox"/> Tei	
<input type="checkbox"/> Top	
<input type="checkbox"/> Ver	