

Dealer Management Systeme

Release-Info

FILAKS.PLUS Release 2017.6

Anhang FIAT IAM

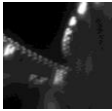

FILAKS.PLUS Release 2017.6 - Anhang FIAT IAM

Inhaltsübersicht

1	Allgemein	3
1.1	Neuer Button in FIAT CSPA Vorlauf IAM Bestellung	3
2	Ablauf einer Bestellung mit IAM	4
3	Einrichtung	5
3.1	Lieferantencode	5
3.2	InternetEinstellung	6

FILAKS.PLUS Release 2017.6 - Anhang FIAT IAM

1 Allgemein

IAM ist eine von FCA zur Verfügung gestellte Bestellform, die es dem Händler ermöglicht, FI-Teile zu einem besonderen - mit FCA vereinbartem Rabatt - zu bestellen.

Dazu hat der Händler eine separate IAM FIAT Händlernummer.

Arbeitet der Händler zudem mit CJD , wird dafür ebenfalls eine IAM CJD Händlernummer vergeben.

1.1 Neuer Button in FIAT C/SPS Vorlauf IAM Bestellung

Der Button wird nur sichtbar, wenn in der [Lieferantenpflege](#) beim [Lieferanten = FI](#) im Feld „Info3“ der Verweis „IAM“ eingetragen ist.

FILAKS.PLUS Release 2017.6 - Anhang FIAT IAM

2 Ablauf einer Bestellung mit IAM

- Die Positionen werden wie gehabt in den FIAT CSPA Vorlauf übernommen.
- Der Lieferant wird automatisch gesetzt wie gehabt, FI oder CJD ; Verfügbarkeit Prüfung durchführen.
- In der linken Spalte, Markieren der FI bzw. CJD Teile, die zu einer IAM Bestellung werden sollen.
- Mit dem Butten „IAM Bestellung“ bestätigen.
- Folgende Prüfung erfolgt:
 - wenn Lieferant der markierten Teile = FI und das Feld Info3 = IAM dann wird dieser Lieferant im CSPA Vorlauf auf IAM geändert.
 - wenn Lieferant der markierten Teile = CJD und das Feld Info3 = CAM dann wird dieser Lieferant im CSPA Vorlauf auf CAM geändert.
 - Existiert beim Lieferanten FI kein Verweis im Feld Info3 bleibt der ursprüngliche Lieferant bestehen.

Mit Bestellung erzeugen werden alle Positionen in die Bestellung übernommen

X	Pos	ArtikelId	Lief.	Bezeichnung	BestMge	Lager	BestArt	Type	Verfügbar	Code	Modell	FgstNrKurz	Ersetzung	Che
<input type="checkbox"/>	1	K53020112	CJD	DICHTUNG	2,00	1	1							1
<input type="checkbox"/>	2	18750524	FI	SCHRAUBE	2,00	1	1							1
<input checked="" type="checkbox"/>	3	5901438	FI	KNEBELGRIFF	2,00	1	1							1
<input type="checkbox"/>	4	K05076777AE	FI	MOTORHAUBE	2,00	1	1							1
<input checked="" type="checkbox"/>	5	K04891967AC	CJD	FILTEREINSATZ	2,00	1	1							1

Der weitere Verlauf der Bestellung ist Standard.

FILAKS.PLUS Release 2017.6 - Anhang FIAT IAM

3 Einrichtung

3.1 Lieferantencode

Ein **Unterlieferant zu FI** mit **Lieferantencode IAM (für Fiat IAM)** muss angelegt werden.

Im Feld „Info1“ des Unterlieferanten IAM werden die **letzten 5 Stellen der IAM Händlernummer** eingetragen.

Soll die Abwicklung auch für **CJD** gelten, muss ein **weiterer Unterlieferant zu FI** mit dem **Lieferantencode CAM (für CJD IAM)** angelegt werden.

Beim **Lieferanten CJD** wird im Feld „Info3“ der Verweis „CAM“ eingetragen.

Im Feld „Info1“ des **Unterlieferanten CAM** werden die **letzten 5 Stellen der CAM Händlernummer** eingetragen.

FILAKS.PLUS Release 2017.6 - Anhang FIAT IAM

3.2 Interneteinstellung

Die **Unterlieferanten IAM** und **CAM** benötigen jeweils einen eigenen Zugang zu EPLUS.

